

MANUAL GESTIÓN SIRFEA2

Para hacer Licencia Nacional a un atleta que tiene en la misma temporada licencia Territorial o Escolar, hay que seguir los siguientes pasos:

En Área Federación

1. Elegiremos la opción “Cambio a Nacional Temporada en curso”



2. En la pestaña que se abre a la derecha, hacemos clic sobre el botón “Buscar licencias” y nos mostrará las licencias que coincida con los datos que hayamos puesto en los campos de búsqueda. Si no ponemos nada, nos mostrará todas las licencias.



3. Elegimos al atleta haciendo clic sobre  de la columna “Cambiar Licencia”

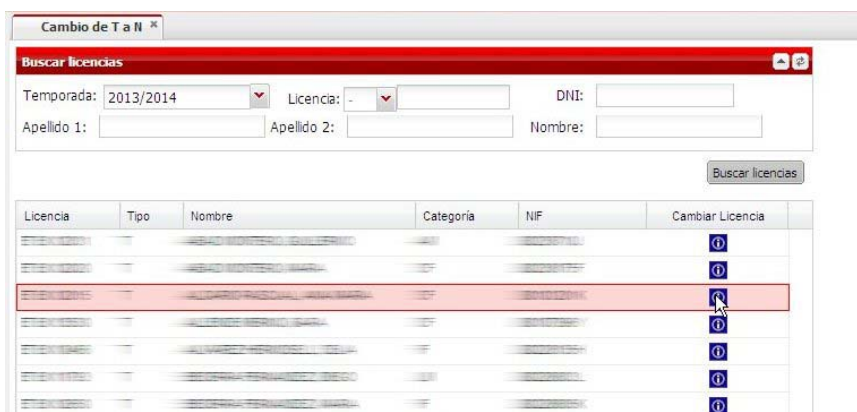

Si por error se hace doble clic sobre el atleta y lo convierte a Nacional sin hacer los siguientes pasos, debéis contactar con la Federación para que lo cambie.

- Se abrirá la ventana “Datos Licencia” y el valor actual de “Licencia” es ET EX (Territorial) que debemos cambiar.

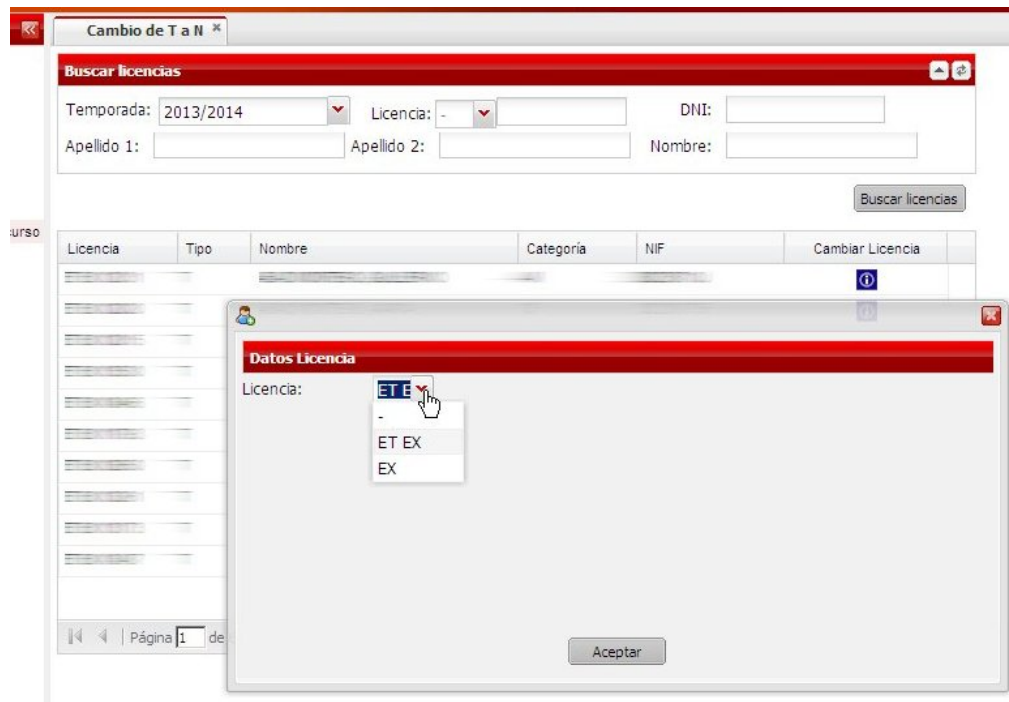

- Elegimos la matricula de la licencia EX (Licencia Nacional)

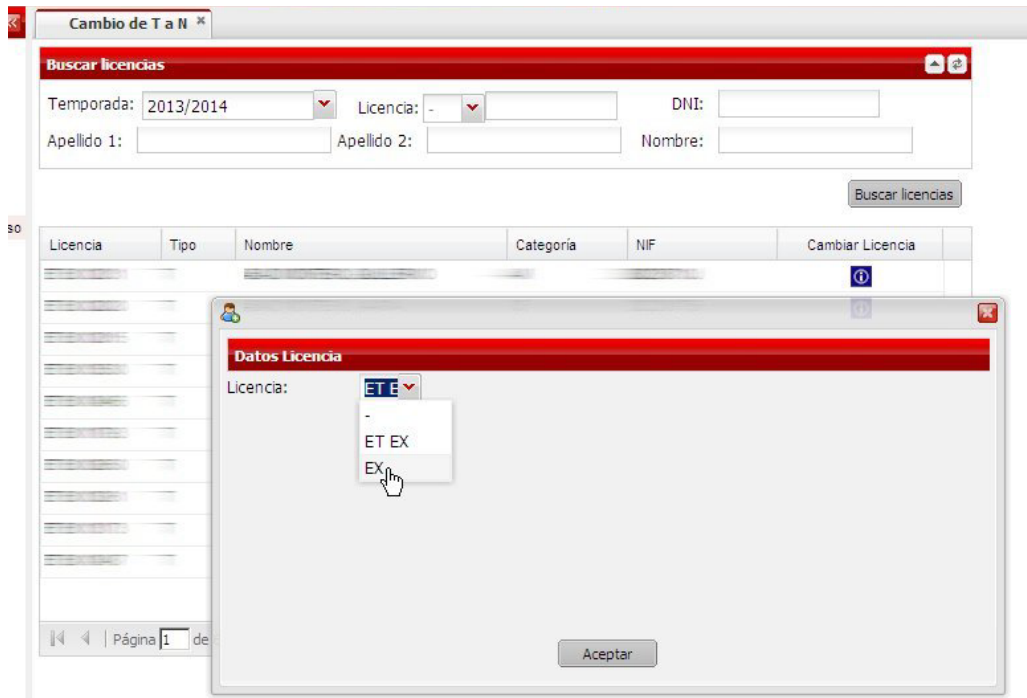

6. Y terminamos haciendo clic sobre el botón “Aceptar”.

The screenshot shows a web application interface for license management. The main window is titled "Cambio de T a N" and contains a search form for licenses. The search form has the following fields: Temporada: 2013/2014, Licencia: -, DNI: (empty), Apellido 1: (empty), Apellido 2: (empty), and Nombre: (empty). There is a "Buscar licencias" button. Below the search form is a table with columns: Licencia, Tipo, Nombre, Categoría, NIF, and Cambiar Licencia. A modal window titled "Datos Licencia" is open, showing the license type set to "EX" and an "Aceptar" button.

Nos comunicará que se ha convertido la licencia a Nacional y ya se puede modificar, añadir más información del atleta y hacer la factura.