

CIRCULAR Nº 76 DE 2019

05-11-2019

HORARIO I JORNADA LIGA DE CAMPO A TRAVÉS

- A todos los Clubes

Artículo 1. Información de la prueba. El próximo día 24 de noviembre se celebrará en Torrejoncillo el XLI Trofeo de Campo a Través “La Encamisá”, siendo la I Prueba puntuable de la Liga de Campo a través 2019-2020.

Artículo 2. Inscripciones y recogida de dorsales. La inscripción se podrá realizar hasta el **lunes anterior** a la realización de la prueba en la forma establecida en la normativa de la liga de campo a través 2019/2020. Tan sólo será necesario hacer la inscripción en una jornada. La recogida de dorsales se llevará a cabo en secretaría desde las 09:45 horas.

Artículo 3. Horario. El horario de competición y distancias serán las siguientes:

Horario	Categoría	Distancia	Vueltas
10:30 h	Sub-14 Femenino	1.000 m	1B
10:40 h	Sub-14 Masculino	2.000 m	1A
10:55 h	Sub-18 Femenina Sub-16 Masculino	3.000 m	1B + 1A
11:15 h	Sub 16 Femenina	2.000 m	1A
11:30 h	Sub 18 Mas-Máster Mas-Fem -Sub 20 Fem	4.000 m	2A
12:15 h	Sub-20 Masculino	6.000 m	3A
12:50 h	Absoluta Femenina	8.000 m	4A
12:50 h	Absoluta Masculina	9.000 m	4A + 1B

Artículo 4. Cierre de llegada. En todas las carreras de categorías Sub-20 en adelante se establece como cierre de llegada el inicio de la siguiente carrera, menos en la absoluta masculina que será 15 minutos después de la entrada del primer clasificado.

Artículo 5. Reclamaciones. Las reclamaciones referentes a la prueba, se efectuarán verbalmente, ante el Juez Árbitro.

Las referentes a resultados, hasta 48 horas después de su publicación en la web, deben enviarse por correo electrónico a secretaria@atletismo-ext.com.

Una vez pasadas estas 48 horas, los resultados serán elevados a “definitivos”.

ANEXO I

CROQUIS DEL CIRCUITO

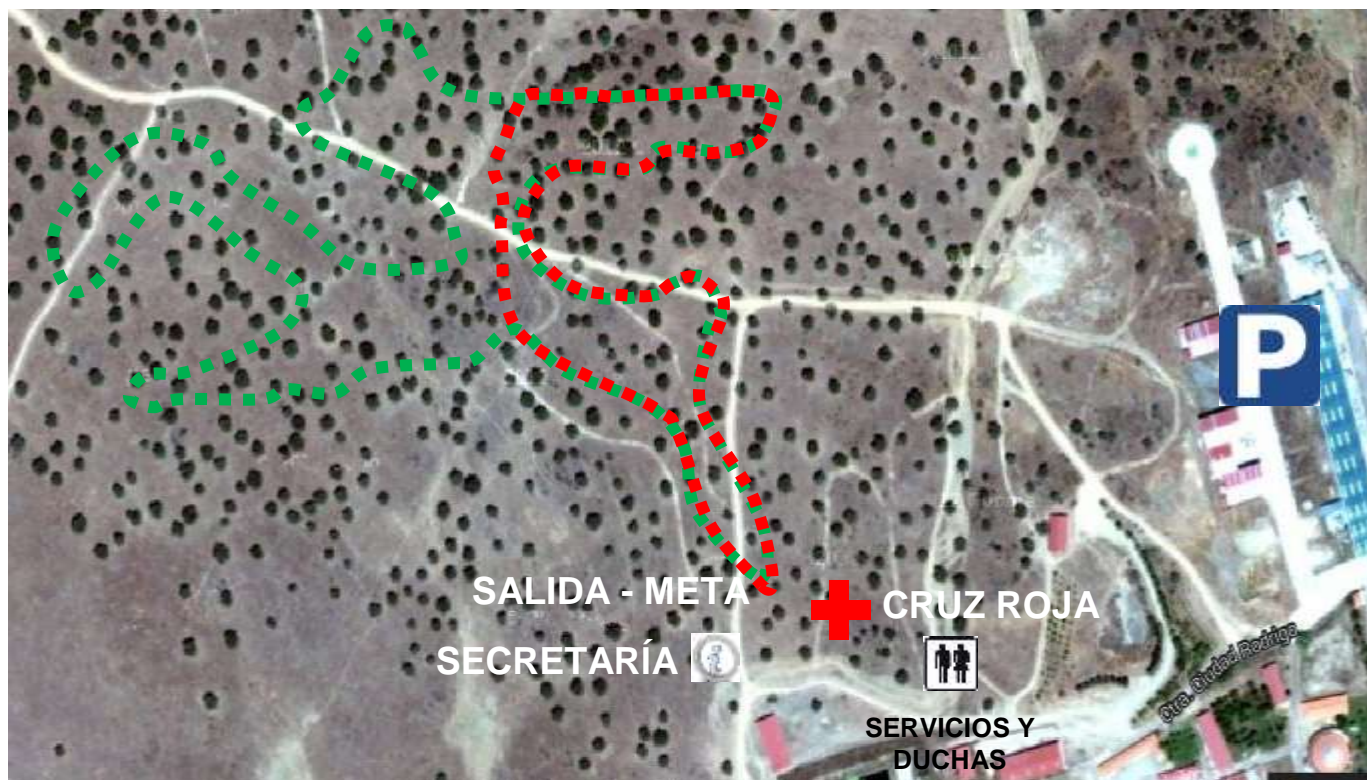

..... CIRCUITO A: 2.000 M.

..... CIRCUITO B: 1.000 M.

EL SECRETARIO ACCTAL.

(en el original)
Fdo.: Sebastián Valiente Barco